# ?????GPT???????

## GPT??????????????????????????

1.???????,??shift+F10???????

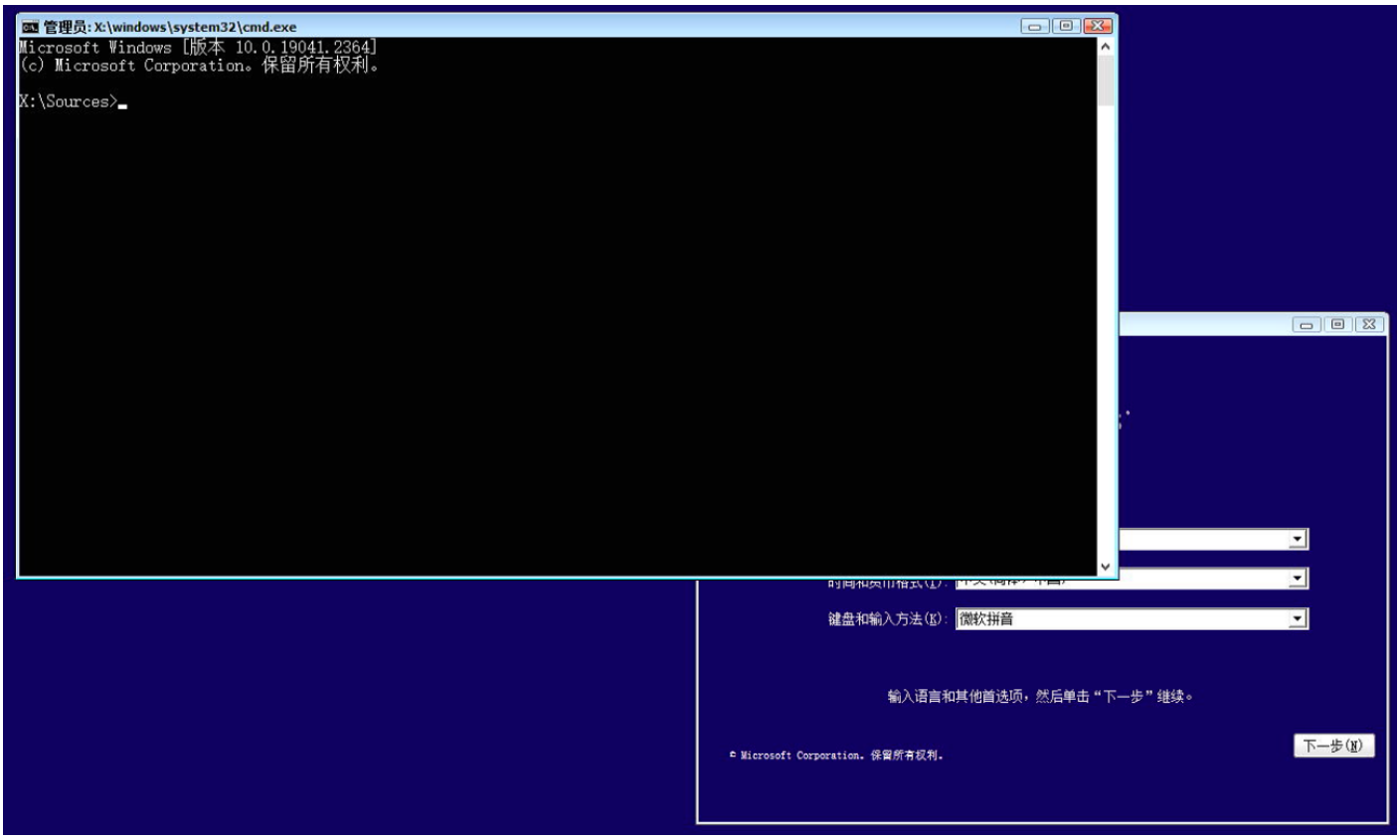


2.??diskpart??????????diskpart??

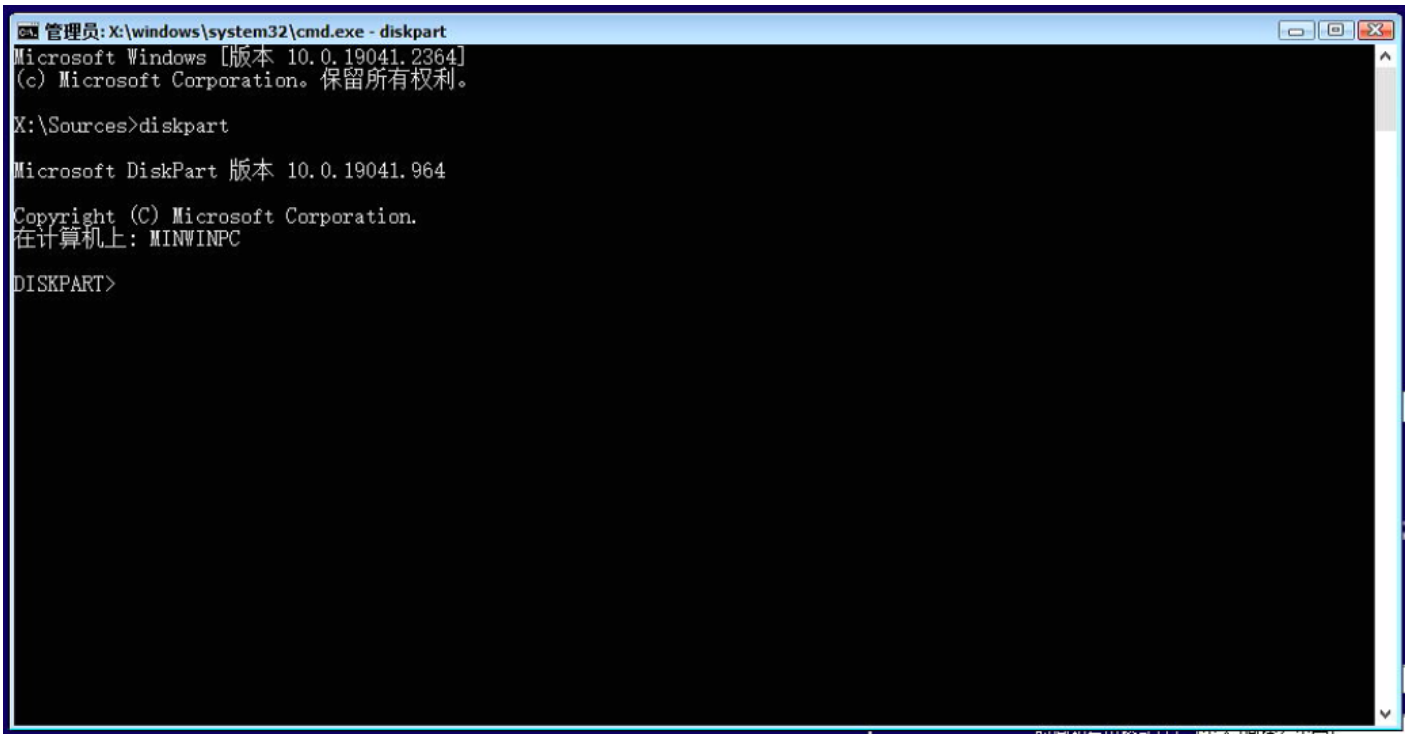


3.??list disk?????????????????????????0?1?2……?????????????0 ???????????????1???????????list disk ?????????????????????????0?1?2……?????????????0 ???????????????1?????????

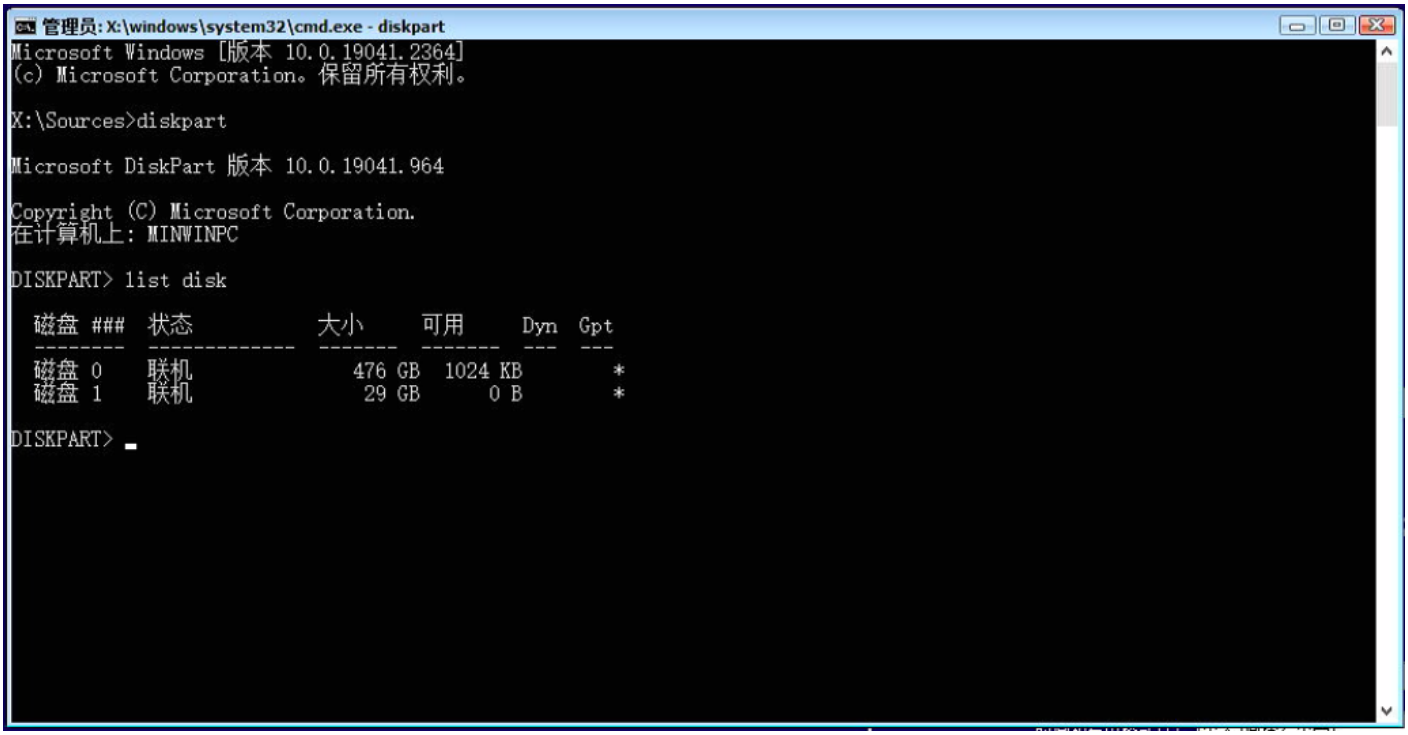


4.??select disk x?x?????????????????????????????????select disk 0???????

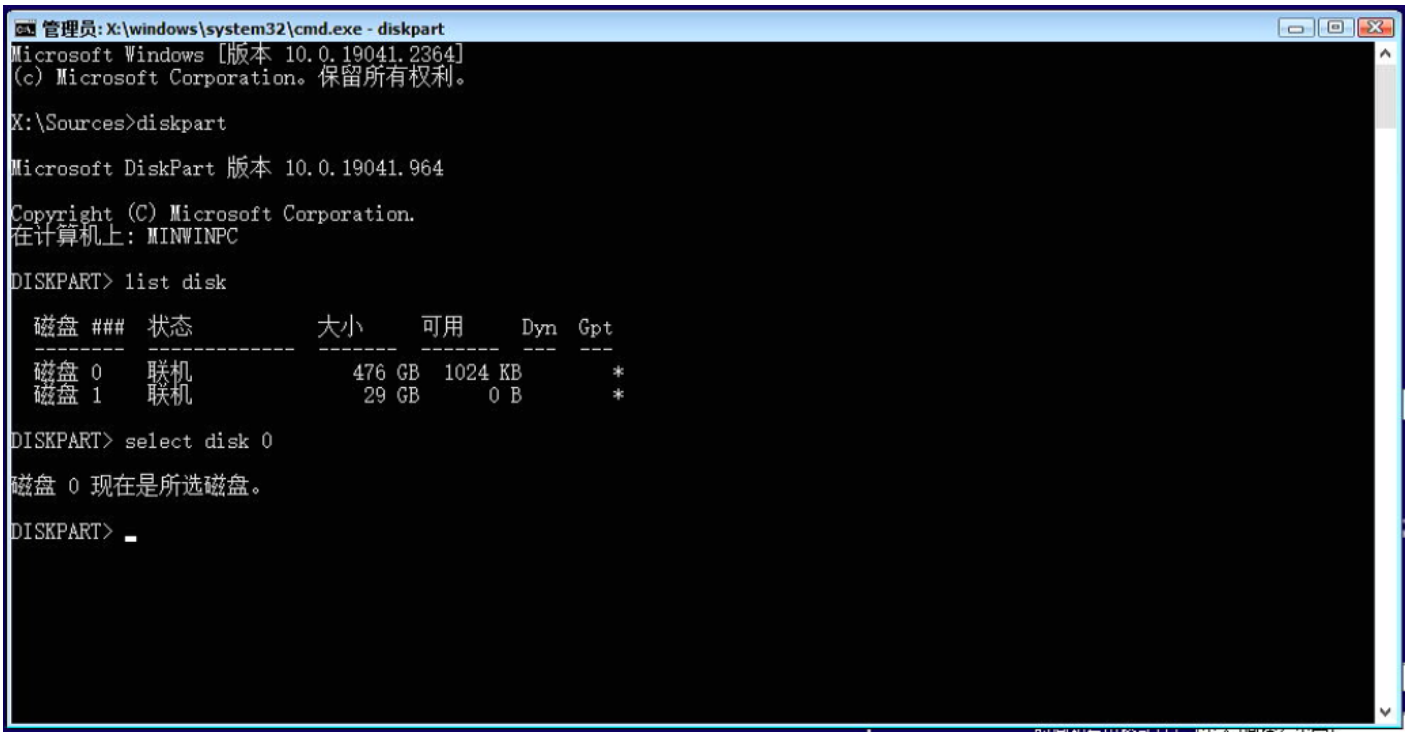


5.??clean??????????????????????????????????

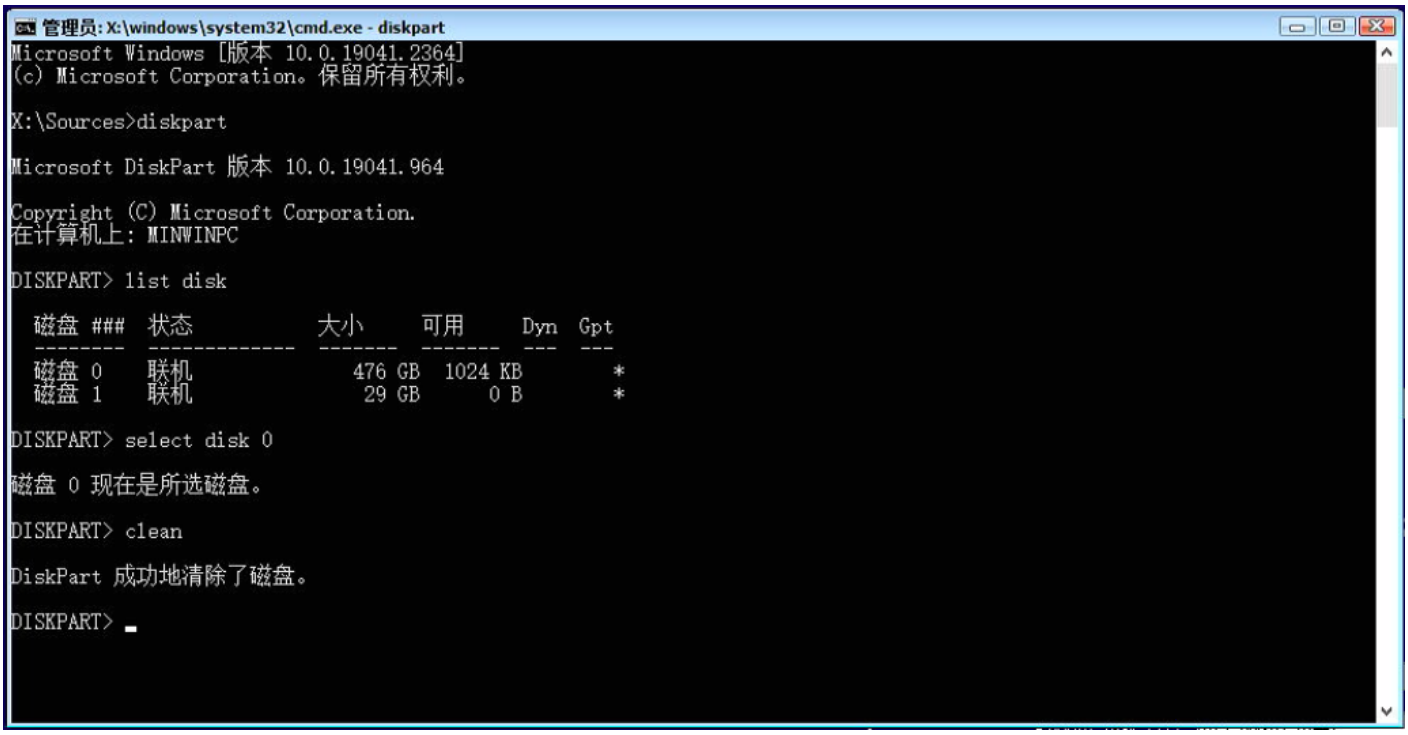


6.??convert gpt?????????GPT???


管理员: X:\windows\system32\cmd.exe - diskpart
Microsoft Windows [版本 10.0.19041.2364]
(c) Microsoft Corporation。保留所有权利。
X:\Sources>diskpart
Microsoft DiskPart 版本 10.0.19041.964
Copyright (C) Microsoft Corporation.
在计算机上: MINWINPC
DISKPART> list disk
磁盘 ### 状态 大小 可用 Dyn Gpt
磁盘 0 联机 476 GB 1024 KB *
磁盘 1 联机 29 GB 0 B *
DISKPART> select disk 0
磁盘 0 现在是所选磁盘。
DISKPART> clean
DiskPart 成功地清除了磁盘。
DISKPART> convert gpt
DiskPart 已将所选磁盘成功地转更换为 GPT 格式。
DISKPART>

7.??????????????????????????????


Windows 安装程序
你想将 Windows 安装在哪里?
名称
总大小
可用空间
类型
驱动器 0 未分配的空间
476.9 GB
476.9 GB
刷新(R)
删除(D)
格式化(F)
新建(E)
加载驱动程序(L)
扩展(X)
下一步(N)

# GPT????????Diskgenius????????

# ?????

1.U????1G??1G?????

2.WePE????

WePE???https://www.wepe.com.cn/download.html

# ?????

1.????WePE?????????PE????????????????PE?U?




2.??U?????????????????U????????????


安装PE到U盘
安装方法
方案一：UEFI/Legacy全能三分区方式(推荐)
帮助
待写入U盘
(hd4)G: H: USB DISK 3.0 (29.5GB)
格式化
exFAT
USB-HDD
U盘卷标
winpe
PE壁纸(可选)
...
包含DOS工具箱（仅Legacy启动可用）
个性化盘符图标
同时复制安装包
购买微PE优盘
立即安装进U盘
返回上一步

3.??????????U??????????????


安装PE到U盘
安装方法
方案一：UEFI/Legacy全能三分区方式(推荐)
帮助
即将开始制作可启动U盘
前请务必提前备份数据并关闭安全软件。
开始制作
取消
购买微PE优盘
立即安装进U盘
返回上一步


争分夺秒
快如闪电




4.??U?????

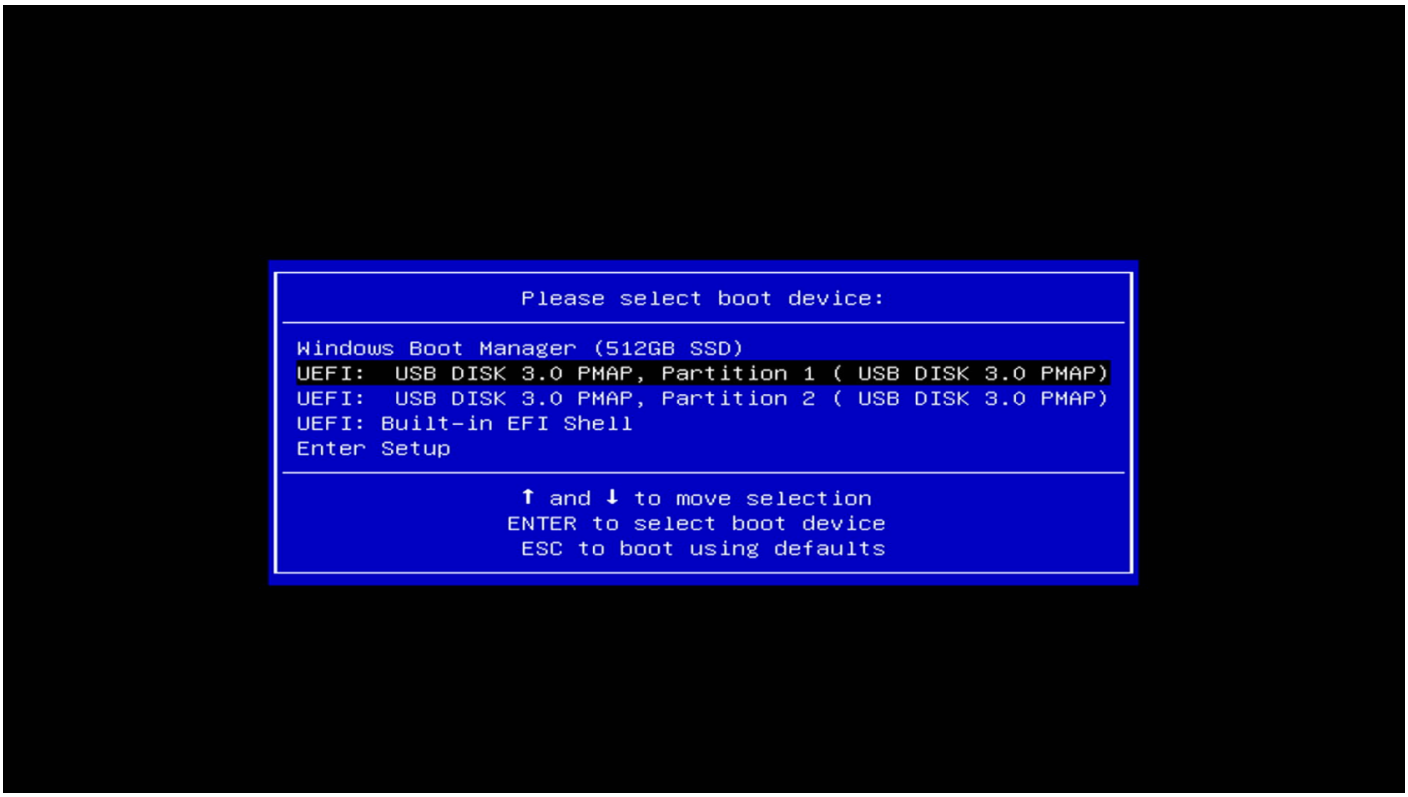


## 5.??PE????????Diskgenius????

??????????????????????????????????

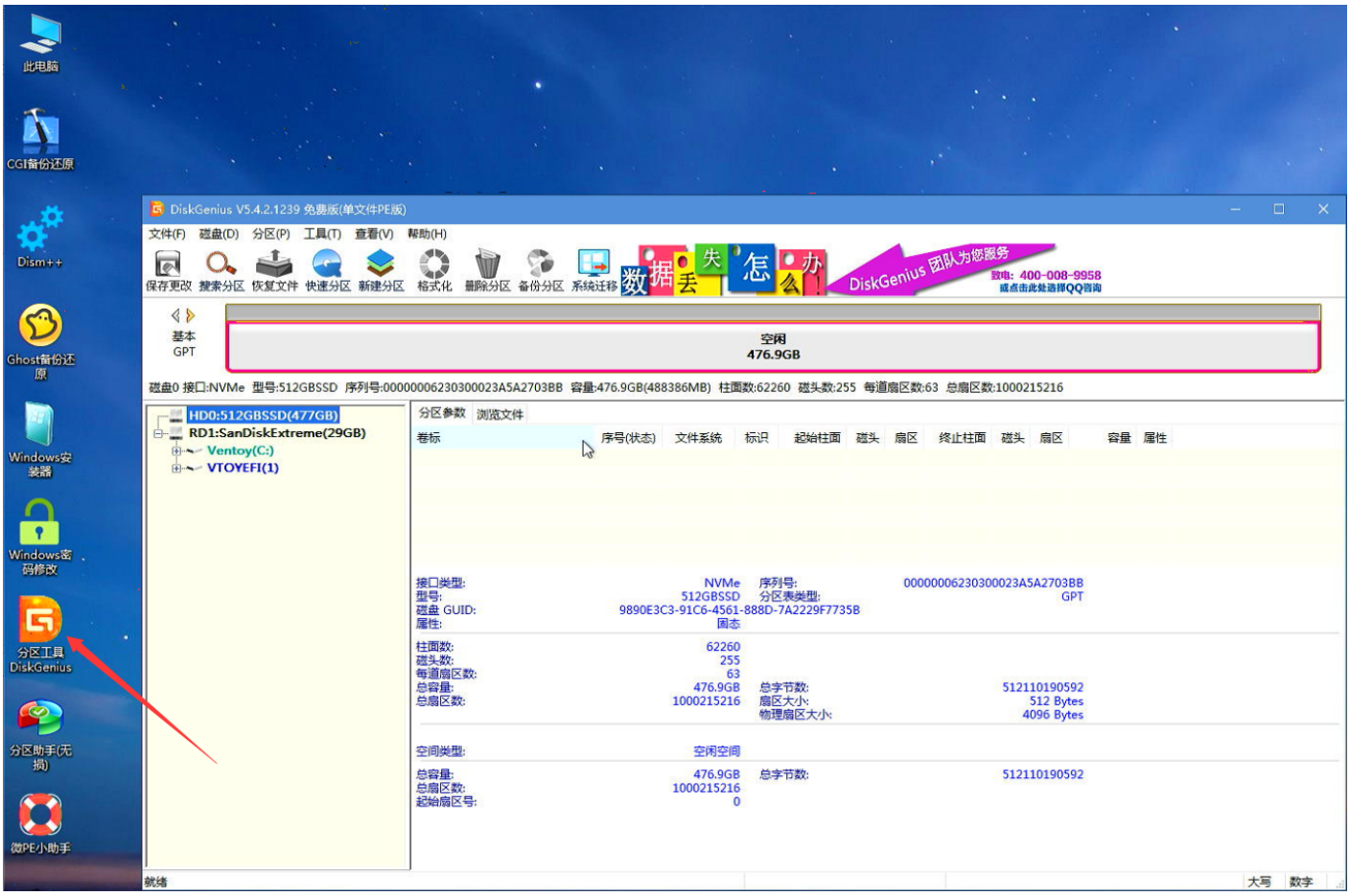
此电脑
CGI备份还原
Dism++
Ghost备份还原
Windows安装器
Windows密码修改
分区工具DiskGenius
分区助手(无损)
微PE小助手
DiskGenius V5.4.2.1239 免费版(单文件PE版)
文件(F) 磁盘(D) 分区(P) 工具(T) 查看(V) 帮助(H)
保存更改 搜索分区 恢复文件 快速分区 新建分区 格式化 删除分区 备份分区 系统迁移
数据丢失怎么办
DiskGenius 团队为您服务
致电：400-008-9958
基本 GPT
空闲 476.9GB
磁盘0 接口:NVMe 型号:512GBSSD 序列号:00000006230300023A5A2703BB 容量:476.9GB(488386MB) 柱面数:62260 磁头数:255 每道扇区数:63 总扇区数:1000215216
HD0:512GBSSD(477GB)
RD1:SanDiskExtreme(29GB)
Ventoy(C:)
VTOYEFI(1)
分区参数 浏览文件
卷标 序号(状态) 文件系统 标识 起始柱面 磁头 扇区 终止柱面 磁头 扇区 容量 属性
接口类型: NVMe 序列号: 00000006230300023A5A2703BB
型号: 512GBSSD 分区表类型: GPT
磁盘 GUID: 9890E3C3-91C6-4561-888D-7A2229F7735B
属性: 固态
柱面数: 62260
磁头数: 255
每道扇区数: 63
总容量: 476.9GB 总字节数: 512110190592
总扇区数: 1000215216 扇区大小: 512 Bytes
物理扇区大小: 4096 Bytes
空间类型: 空闲空间
总容量: 476.9GB 总字节数: 512110190592
总扇区数: 1000215216
起始扇区号: 0
就绪
大写 数字

6.??????????????GUID????

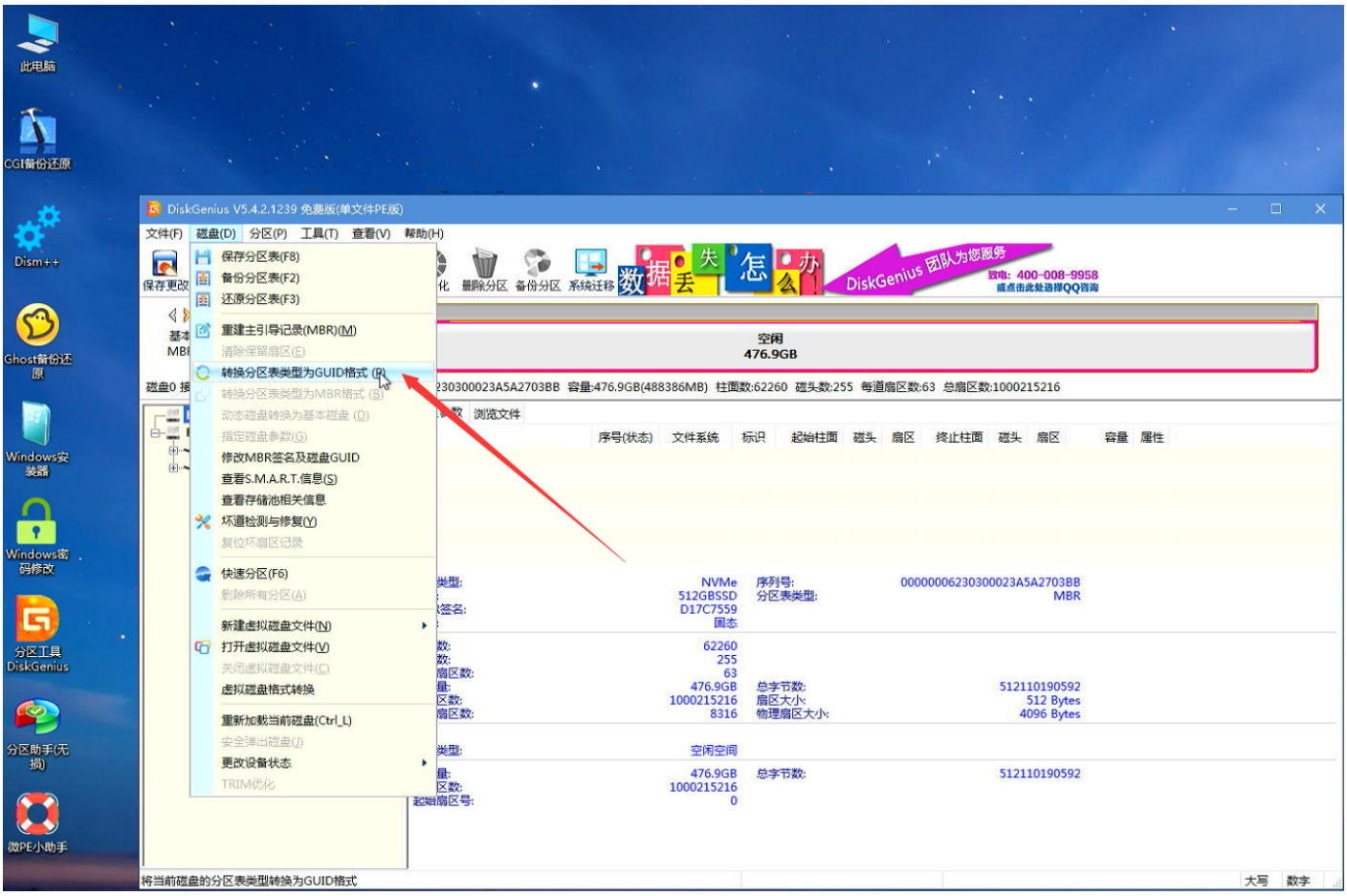
此电脑
CGI备份还原
Dism++
Ghost备份还原
Windows安装器
Windows密码修改
分区工具DiskGenius
分区助手(无损)
微PE小助手
DiskGenius V5.4.2.1239 免费版(单文件PE版)
文件(F) 磁盘(D) 分区(P) 工具(T) 查看(V) 帮助(H)
保存分区表(F8)
备份分区表(F2)
还原分区表(F3)
重建主引导记录(MBR)(M)
清除保留扇区(E)
转换分区表类型为GUID格式 (P)
转换分区表类型为MBR格式 (B)
动态磁盘转换为基本磁盘 (D)
指定磁盘参数(G)
修改MBR签名及磁盘GUID
查看S.M.A.R.T.信息(S)
查看存储池相关信息
坏道检测与修复(Y)
复位坏扇区记录
快速分区(F6)
删除所有分区(A)
新建虚拟磁盘文件(N)
打开虚拟磁盘文件(V)
关闭虚拟磁盘文件(C)
虚拟磁盘格式转换
重新加载当前磁盘(Ctrl_L)
安全弹出磁盘(J)
更改设备状态
TRIM优化
数据丢失怎么办
DiskGenius 团队为您服务
致电：400-008-9958
空闲 476.9GB
分区参数 浏览文件
序号(状态) 文件系统 标识 起始柱面 磁头 扇区 终止柱面 磁头 扇区 容量 属性
NVMe 序列号: 00000006230300023A5A2703BB
512GBSSD 分区表类型: MBR
D17C7559
固态
62260
255
63
476.9GB 总字节数: 512110190592
1000215216 扇区大小: 512 Bytes
8316 物理扇区大小: 4096 Bytes
空闲空间
476.9GB 总字节数: 512110190592
1000215216
0
将当前磁盘的分区表类型转换为GUID格式
大写 数字

7.??????????????GPT??

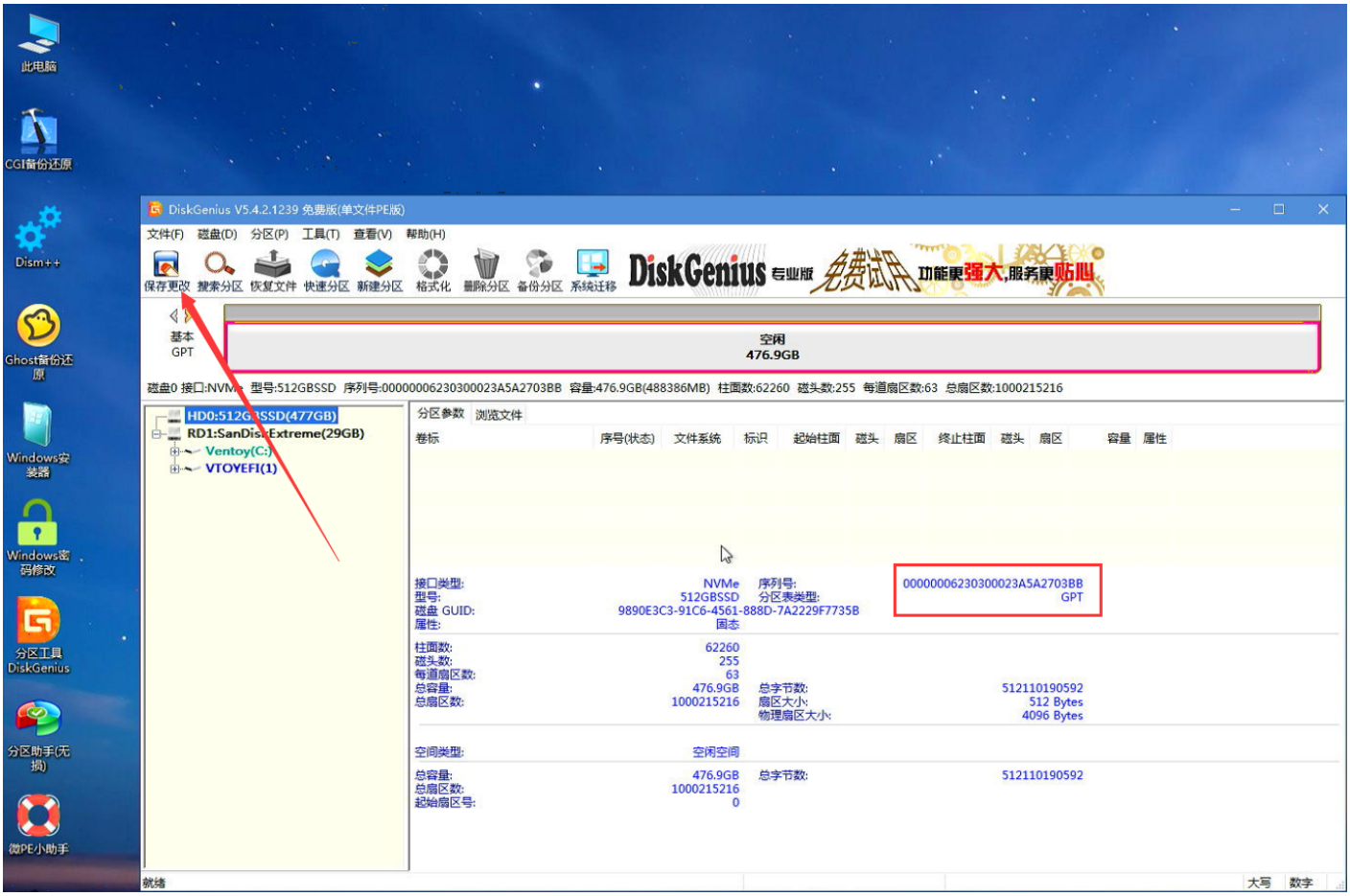


Revision #1
Created 2025-03-31 10:29:56 CST by Admin
Updated 2025-03-31 10:36:52 CST by Admin